

**FORMATO EUROPEO  
PER IL CURRICULUM  
VITAE**

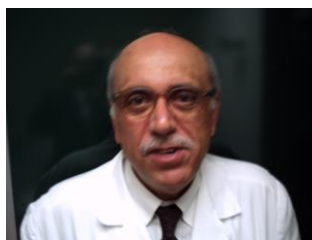

**INFORMAZIONI PERSONALI**

Nome  
Indirizzo di residenza  
E-mail  
Nazionalità  
Data di nascita

**BUSÀ GIUSEPPE**  
VIA GIOVANNI PASCOLI 5 98123, MESSINA  
[giuseppebusa@virgilio.it](mailto:giuseppebusa@virgilio.it)  
Italiana  
08/02/1952

**ESPERIENZA LAVORATIVA**

- Date (da – a)
  - Nome e indirizzo del datore di lavoro
    - Tipo di azienda o settore
    - Tipo di impiego
  - Principali mansioni e responsabilità
  
  - Date (da – a)
  - Nome e indirizzo del datore di lavoro
    - Tipo di impiego
  
  - Date (da – a)
  - Nome e indirizzo del datore di lavoro
    - Tipo di impiego
  
  - Date (da – a)
  - Nome e indirizzo del datore di lavoro
    - Principali mansioni e responsabilità
  
  - Date (da – a)
  - Nome e indirizzo del datore di lavoro
    - Tipo di impiego
  
  - Date (da – a)
  - Nome e indirizzo del datore di lavoro
    - Tipo di impiego
  
  - Date (da – a)
  - Nome e indirizzo del datore di lavoro
    - Tipo di impiego
  
  - Date (da – a)
  - Nome e indirizzo del datore di lavoro
    - Tipo di impiego
  
  - Date (da – a)
  - Nome e indirizzo del datore di lavoro
    - Tipo di impiego
- 01 GENNAIO 2012 - ORA**  
Casa di Cura Villa Salus di A. Barresi e C. s.a.s.  
Viale Regina Margherita, 15/b - 98121 - Messina  
Casa di cura privata convenzionata con il SSN  
Cardiologo consulente  
Responsabile del servizio di elettrostimolazione cardiaca
- 2006 - 2010**  
Associazione Italiana Aritmologia ed Elettrostimolazione cardiaca  
Consigliere regionale
- 1999 - 31 MARZO 2012**  
Azienda Ospedaliera Papardo di Messina - U.O.C di Cardiologia  
Responsabile della Unità Operativa Semplice di Elettrofisiologia e Elettrostimolazione cardiaca
- DAL 1997**  
Azienda Ospedaliera Papardo di Messina  
Responsabile del Modulo funzionale di Elettrofisiologia e Elettrostimolazione cardiaca
- 01 DICEMBRE 1990 – 1999**  
Azienda Ospedaliera Papardo di Messina  
Servizio di Aiuto corresponsabile del Servizio di Cardiologia con Unità Coronarica dell'Ospedale Papardo di Messina con servizio di Elettrostimolazione cardiaca
- 1992 - 1997**  
Ospedale Cannizzaro – Divisione di cardiologia - Catania  
Frequenza in qualità di Operatore del Laboratorio di Elettrofisiologia ed Elettrostimolazione cardiaca
- 1986 (3 MESI)**  
Ospedale di Novara – comando ospedaliero  
Laboratorio di elettrofisiologia ed elettrostimolazione cardiaca
- 1984 -2010**  
Dipartimento Farmacobiologico dell'Università di Messina

- Tipo di impiego Collaborazione con esecuzione di attività di ricerca nel campo della farmacologia sperimentale cardiovascolare e attività didattica per due anni accademici
- Date (da – a) **01 MARZO 1980 – 01 DICEMBRE 1990**
- Nome e indirizzo del datore di lavoro Ospedale S. Angelo poi Ospedale Papardo
- Tipo di impiego Servizio di Assistente Medico Cardiologo della Unità Coronarica divisione di Medicina Ospedale S. Angelo poi Ospedale Papardo con servizio di Elettrostimolazione cardiaca
- Date (da – a) **1978 - 1979**
- Nome e indirizzo del datore di lavoro Istituto patologia medica - Università di Messina
- Tipo di impiego Frequenza in qualità di medico interno
- Date (da – a) **1978**
- Nome e indirizzo del datore di lavoro Comune di Lipari fraz.Vulcano
- Tipo di impiego Servizio di medico
- Date (da – a) **1977**
- Nome e indirizzo del datore di lavoro Ospedale di Milazzo divisione di medicina
- Tipo di impiego Tirocinio pratico ospedaliero e successiva frequenza
- Date (da – a) **1974 - 1976**
- Nome e indirizzo del datore di lavoro Istituto di Patologia Medica dell'Università di Messina
- Tipo di impiego Frequenza in qualità di Studente

#### ALTRE INFORMAZIONI

Dal 1980 in associazione alle varie attività cliniche operativo in attività di elettrostimolazione cardiaca nell'ambulatorio per il controllo dei pazienti con aritmie, pacemakers, cardioverter defibrillatori e con esecuzione come primo operatore di oltre 2500 impianti di pacemakers e cardioverter defibrillatori;  
 Dal 1990 Socio Associazione nazionale medici cardiologi Ospedalieri (ANMCO) Socio Associazione Italiana Aritmologia ed Elettrostimolazione Cardiaca (AIAC).

#### ISTRUZIONE E FORMAZIONE

- Date (da – a) **2001/2002**
- Qualifica conseguita "Heart Failure Therapies Bruxelles (Corso di aggiornamento)
- Date (da – a) **27 – 29 SETTEMBRE 2000**
- Qualifica conseguita "ICD Therapy" Bruxelles (Corso di aggiornamento)
- Date (da – a) **27 – 29 SETTEMBRE 2000**
- Qualifica conseguita "ICD Therapy" Bruxelles (Corso di aggiornamento)
- Date (da – a) **27 – 29 SETTEMBRE 2000**
- Qualifica conseguita "ICD Therapy" Bruxelles (Corso di aggiornamento)
- Date (da – a) **20 NOVEMBRE 1997**
- Qualifica conseguita "ICD Therapy" Bruxelles (Corso di aggiornamento)
- Date (da – a) **GENNAIO 1997**
- Qualifica conseguita Seminario nazionale organizzato dalla Seadam di Roma
- Date (da – a) **SETTEMBRE 1996**
- Qualifica conseguita Formazione manageriale per i dirigenti del servizio

- Date (da – a)
- Qualifica conseguita

**CAPACITÀ E COMPETENZE  
PERSONALI**

**MADRELINGUA**

**ALTRE LINGUE**

(autovalutazione livello europeo)

**24 – 25 NOVEMBRE 1995**

Corso in management in sanità ANMCO

**Italiano**

Inglese

Comprensione				Parlato				Scritto	
Ascolto		Lettura		Interazione orale		Produzione orale			
C2	Avanzato	C2	Avanzato	C2	Avanzato	C2	Avanzato	C2	Avanzato

(\*) [Quadro comune europeo di riferimento per le lingue](#)

**CAPACITÀ E COMPETENZE  
ORGANIZZATIVE**

**PATENTE O PATENTI**

Organizzazione eventi formativi e di aggiornamento in campo di Clinica Cardiologica Elettrostimolazione cardiaca e Elettrofisiologia clinica. Capacità di organizzazione servizi ambulatoriali ed assistenziali

Automobilistica (Patente B)